



Voor de logopedist van de toekomst

Ga nu aan de slag met de nieuwe CELF-5-NL!

De CELF-5-NL is de vernieuwde test die het afnemen en scoren eenvoudiger maakt waardoor u tijd kunt besparen.

- Nieuwe normen (2019)
- Digitale afname en scoring
- Versimpelde regels bij afname
- Vernieuwde en verbeterde subtests

Wat betekenen deze veranderingen voor u?

Nieuwe normen (2019). Al ruim 10 jaar wordt er in het logopedische werkveld gebruik gemaakt van de CELF-4-NL. In de zomer van 2019 zal het mogelijk zijn om met de nieuwe versie van de CELF, de CELF-5-NL, aan de slag te gaan. Een vernieuwde test met de meest recente normen.

Digitale afname en scoring. Naast de versie op papier, is de CELF-5-NL ook volledig digitaal beschikbaar. Dit houdt in dat het mogelijk is om de test af te nemen met behulp van twee iPads, via ons testplatform Q-interactive. Een digitale afname scheelt tijd in vergelijking met een afname op papier. Dit komt omdat de gegeven antwoorden en de bijbehorende scores direct door het systeem worden geregistreerd en bijgehouden.

Vernieuwde en verbeterde subtests. Bij verschillende subtests zijn vernieuwingen en verbeteringen aangebracht. Naast de verbeteringen is er nu ook een genormeerd pragmatiek onderdeel. Een compleet overzicht van de wijzigingen is te vinden op de volgende bladzijde.

Dé test voor diagnose en evaluatie van taalproblemen bij kinderen en jongeren in de leeftijdscategorie van 5 - 18 jaar.

Subtests

De verschillen tussen de CELF-4-NL en de CELF-5-NL

CELF-4-NL	CELF-5-NL	Wijzigingen
Observatieschaal	Observatieschaal	Onveranderd
Zinnen Begrijpen (5-8)	Zinnen Begrijpen (5-8)	Aangepast: plaatjes, items
Begrippen & Aanwijzingen volgen (5-12)	Lingusitische Concepten (5-8)	Nieuwe subtest
Woordstructuur (5-8)	Woordstructuur (5-8)	Aangepast: plaatjes, items
Woordcategorieën 1 (5-7) & 2 (8-18) Receptief en Expressief	Woordcategorieën (5-18)	Complete Revisie; alleen Receptief behouden
Begrippen & Aanwijzingen volgen (5-12)	Aanwijzingen volgen (5-18)	Complete Revisie / nieuwe test
Zinnen Formuleren (5-18)	Zinnen Formuleren (5-18)	Aangepast: plaatjes, items, scoringsregels aangescherpt, meer voorbeelden
Zinnen herhalen (5-18)	Zinnen herhalen (5-18)	Aangepast: plaatjes, items, scoringsregels aangescherpt, meer voorbeelden
Tekstbegrip (5-18)	Tekstbegrip (5-18)	Aangepast: verhaaltjes, vragen
Definities van Woorden (10-18)	Definities van Woorden (9-18)	Aangepast: scoringsregels verduidelijkt en versimpeld, Scores: 0-1 ipv 0,1,2
Zinnen samenstellen (9-18)	Zinnen samenstellen (9-18)	Aangepast: items, scoringsregels verduidelijkt
Semantische Relaties (9-18)	Semantische Relaties (9-18)	Aangepast: items
Pragmatieklijst (niet genormeerd) (5-18)	Pragmatieklijst (genormeerd) (5-18)	Aangepast: vertaling aangescherpt en genormeerd
-	Checklist Pragmatiek in Activiteiten (US-cut-off score)	Nieuw
Actieve Woordenschat (5-9)	-	Verwijderd
Fonologisch Bewustzijn (5-8)	-	Verwijderd (gebruik FAT-R om fonemische vaardigheden te testen (vanaf 6;5 jaar)
Woordassociaties (5-18)	-	Verwijderd
Snel Benoemen (5-18)	-	Verwijderd
Reeksen opsommen (5-18)	-	Verwijderd
Cijfers Herhalen (5-18)	-	Verwijderd



Afname en scorings- mogelijkheden

Digitaal of pen en papier? De keuze is aan u.

De CELF-5-NL komt zowel in de vertrouwde pen en papier vorm als digitaal uit. Inhoudelijk bestaat er tussen beide versies geen verschil. U kunt kiezen voor de versie die u het meest prettig lijkt werken. Om u te ondersteunen bij het maken van uw keuze, geven we op de volgende bladzijden meer informatie over de verschillende mogelijkheden.

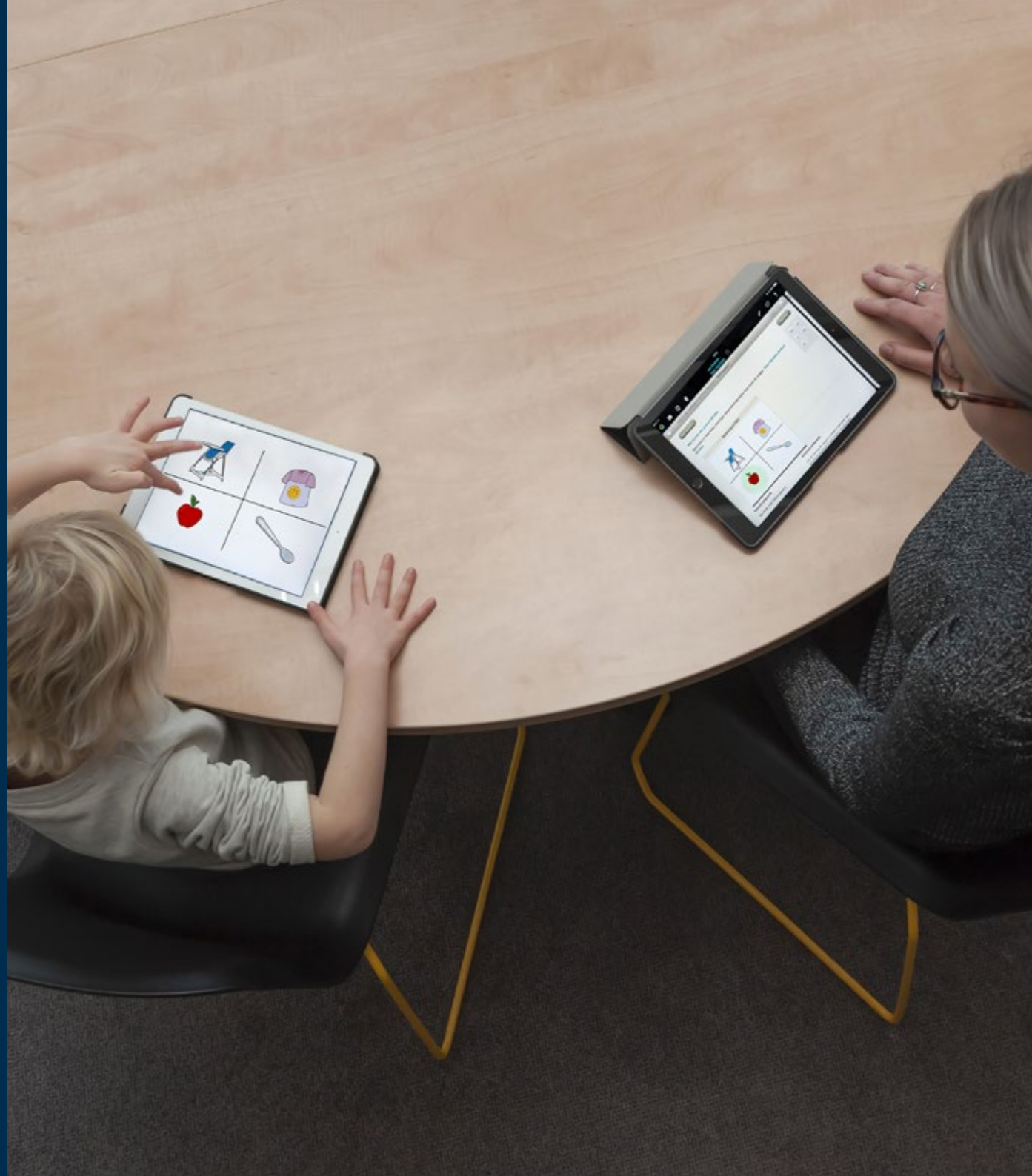

Digitaal

Ervaar de tijdsbesparing en het enorme gebruikersgemak.

- Tijdsbesparend
- Opname functie
- Lagere opstartkosten
- Geen gesleep meer met testkoffers
- Mits gekwalificeerd, kosteloos toegang tot alle andere tests op Q-interactive

Waarom digitaal werken?

Efficiëntie: Als u een test digitaal afneemt via Q-interactive hoeft u geen gebruik te maken van verschillende afnamematerialen zoals bij een papieren test het geval is. Hierdoor heeft u meer tijd om te observeren, aantekeningen te maken en antwoorden vast te leggen. Met behulp van de ingebouwde audio-opnamefunctie kunt u gegeven antwoorden achteraf rustig terugluisteren en scoren. Fonetische of fonologische fouten hoeft u op deze manier niet allemaal noteren tijdens de afname. Door deze terugluisterfunctie heeft u, na afloop van de afname, de tijd om deze te analyseren en uit te schrijven. Daarnaast zijn de scores van een cliënt direct beschikbaar. Er blijft hierdoor meer tijd over voor contact met uw cliënten en het interpreteren van hun resultaten.

Maatwerk: Met Q-interactive kunt u testbatterijen uitkiezen en aanpassen aan de specifieke behoeften van uw cliënten. Het aanpassen van een testbatterij is te allen tijde mogelijk, zelfs als u al met testen begonnen bent.

Geen gesleep met zware testkoffers: Met Q-interactive heeft u uw kantoor altijd bij u.

Wat heeft u nodig om digitaal te werken?

Om de CELF-5-NL volledig digitaal af te kunnen nemen, heeft u twee iPads nodig en een licentie voor het online testplatform Q-interactive. Een iPad wordt gebruikt door u als testleider voor het geven van instructies, het bedienen van de cliënt iPad en het vastleggen en scoren van antwoorden. Op de andere iPad worden stimuli getoond en vervult de functie van testboekje. De iPads staan via bluetooth met elkaar in verbinding. Hierdoor is er geen internetverbinding nodig en kunt u de test op iedere gewenste locatie afnemen.



Één licentie met toegang tot al onze tests (indien u gekwalificeerd bent voor gebruik van het type test)

Met een Q-interactive licentie krijgt u toegang tot alle tests (waarvoor u gekwalificeerd bent) die op ons testplatform worden uitgebracht. De CELF-5-NL is de eerste test voor logopedisten op ons digitale platform. In de toekomst wordt het portfolio op Q-interactive uitgebreid. De licentie voor Q-interactive geeft u daarom op den duur niet enkel toegang tot de CELF-5-NL, maar ook kosteloos tot andere tests.

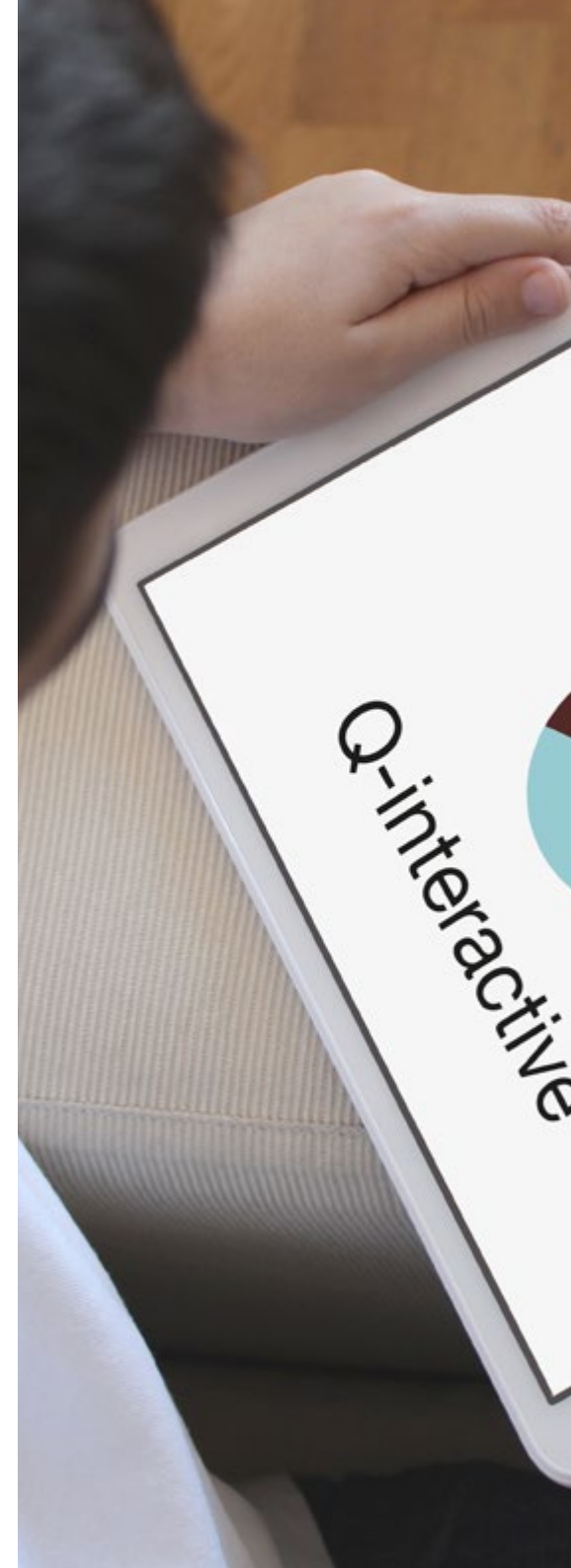

Pen en Papier

Afnemen en scoren zoals u gewend bent van de CELF-4-NL, maar met de mogelijkheid om digitaal te scoren.

- Testen zoals u gewend bent
- Hoogwaardig testmateriaal
- Afnames op papier, scoring digitaal

Waarom met pen en papier werken?

Testen zoals u gewend bent. Als u ervoor kiest om de CELF-5-NL in de pen en papier versie aan te schaffen, kiest u voor een vertrouwde manier van werken. De test zal net als zijn voorganger verschijnen in een mooie koffer, welke alle onderdelen (afnamehandleiding, antwoordformulieren, observatieschaal, normen op papier, opgaveboeken en de technische handleiding) bevat.

Hoogwaardig testmateriaal. Om uw kwaliteitsbeleving te vergroten is ervoor gekozen om de stimulusboeken van de CELF-5-NL van zeer hoogwaardig kunststof 'papier' te maken. Hierdoor zijn de stimulusboeken eenvoudig schoon te houden, raken deze minder snel beschadigd en gaan deze langer mee.

Digitaal scoren. Als u een afname op papier heeft gedaan, is er de mogelijkheid om deze digitaal te scoren. Dit kan via het testplatform Q-global. Hierin worden ruwe subtestscores automatisch omgezet in geschaalde subtestscores, indexscores, percentielscores, leeftijdsequivalenten en groeiscoringen, waarna er automatisch een rapport gegenereerd wordt. Dit levert u een flinke tijdsbesparing op. U kunt op elk gewenst moment starten met digitaal scoren.

Afnames op papier, scoring digitaal

Met de komst van de CELF-5-NL is het ook mogelijk om ervoor te kiezen om de test op papier af te nemen, maar digitaal te scoren in Q-global. Hierdoor kunt u op een vertrouwde manier met de test blijven werken en profiteren van de voordelen die scoren via Q-global biedt:

- Via Q-global worden scores en rapporten automatisch, met één druk op de knop, gegenereerd
- Met Q-global heeft u bij het scoren geen handleidingen nodig
- Scoren via Q-global voorkomt het maken van menselijke fouten

Om de test digitaal te scoren heeft u een licentie nodig voor Q-global. Deze geeft u onbeperkt toegang tot het platform voor de periode van de licentie.



Gerelateerde producten

EMT: meet de technische leesvaardigheid van kinderen uit groep 4 tot en met groep 8. Nieuwe normen verwacht in najaar 2019.



Klepel: meet via pseudo-woorden de technische leesvaardigheid bij kinderen uit groep 4-8 en de brugklas. Nieuwe normen verwacht in najaar 2019.



Eerste bevinding van een testleider

"In het afgelopen jaar heb ik als testleider mogen meewerken aan de ontwikkeling van de CELF-5-NL. Dit was naast ontzettend leuk, ook heel leerzaam. Een deel van de items is gelijk gebleven, maar de CELF-5-NL bevat ook nieuwe items die een oprechte toevoeging zijn in mijn ogen. Ik heb de CELF-5-NL digitaal afgenomen met behulp van twee iPads. Het voornaamste voordeel dat ik hiervan heb ervaren is de automatische registratie van de antwoorden. Aan het einde van de test worden de scores automatisch berekend. Twijfel je of een antwoord goed is? Dan kan je het antwoord op dat item later nog eens terug lezen of luisteren. Voor de meeste kinderen is werken met de iPad aantrekkelijk omdat dit voor hen bekend terrein is. Daarnaast vond ik werken met twee iPads gemakkelijker dan met zo'n flinke koffer, zoals ik die van de CELF-4-NL gewend ben."

- Marleen van Slooten, Logopedist

De CELF-5-NL is nu verkrijgbaar!

via www.pearsonclinical.nl



Heeft u vragen over de CELF-5-NL, neem dan contact op met onze testadvies afdeling via: testadvies-nl@pearson.com

Wilt u op de hoogte blijven over nieuwe ontwikkelingen, evenementen en trainingen? Kijk dan op www.pearsonclinical.nl/celf-nl

Contactgegevens Nederland

www.pearsonclinical.nl

t: +31 (0)20 581 5500

e: info-nl@pearson.com

Contactgegevens België

www.pearsonclinical.be

t: +31 (0)20 581 5500

e: info-nl@pearson.com



